

financijski klub
SIGURNA INVESTICIJA

Pfizer (PFE) – tehnička analiza

Prema povijesnim kretanju cijene prikazanom na slici 1 na mjesečnom grafu može se vidjeti da je od 2000. godine do 2010. godine cijena kompanije bila u padajućem trendu. Tijekom padajućeg trenda cijena je probijala razine otpora i potpore koje su označene horizontalnim plavim linijama i koje su relevantne za analizu trenutne situacije. Tijekom 2012. godine probijena je razina otpora na \$20. Nakon proboja cijena je nastavila strmo rasti sve do 2015. godine nakon čega je uzlazni trend usporio. Od 2015. godine do danas kretanje cijene je okarakterizirano sporo rastućim trendom unutar naznačenog blago uzlaznog kanala. Također, cijena se trenutno nalazi unutar cjenovnog intervala čije su granice već spomenute ključne povijesne razine otpora i potpore ostvarene tijekom padajućeg trenda u proteklom desetljeću.

PFE (1M grafikon) – Slika 1



Izvor: www.tradingview.com

U nastavku analize fokus će biti na sporo uzlaznom kanalu u kojemu se cijena trenutno kreće i utvrđena su tri moguća scenarija za ulazak u poziciju i njihove projekcije na tjednom i dnevnom grafu.

Scenarij 1:

Na slici 2 može se vidjeti kretanje cijene na tjednom grafikonu. U ovome trenutku cijena se nalazi u padajućem trendu koji traje zadnjih nekoliko tjedana. Scenarij 1 će se odviti ukoliko se ne ostvare scenariji 2 i 3. Prema ovome scenariju očekuje se nastavak padajućeg trenda do 88.6% Fibbonaci povlačenja cijene od zadnjeg zamaha rasta cijene u cjenovnom intervalu između ključnih razina otpora i potpore, te gornje i donje granice uzlaznog kanala. Ova razina povlačenja se podudara sa donjom granicom uzlaznog kanala. Prema tome, ukoliko cijena padne do ove razine cijene očekuje se odbijanje i nastavak uzlaznog trenda, te se preporuča kupnja po cijeni od \$29.5.

PFE (1W grafikon) – Slika 2



Izvor: www.tradingview.com

Scenarij 2:

Na slici 3. može se vidjeti kretanje cijene na tjednom grafikonu sa pokazateljima za scenarije 2 i 3. Scenarij 2 predviđa pad cijene do donje linije koja je formirana padovima cijene unutar većeg sporo uzlaznog kanala. Projekcija pada cijene do ove linije podudara se sa 78.6% Fibbonaci povlačenja od posljednjeg manjeg uzlaznog zamaha cijene koji se može vidjeti na slici 3. Ukoliko se cijena nađe u ovoj zoni očekuje se rast i nastavak uzlaznog trenda, te se preporuča kupnja dionice po cijeni od \$38.1.

PFE (1W grafikon) – Slika 3

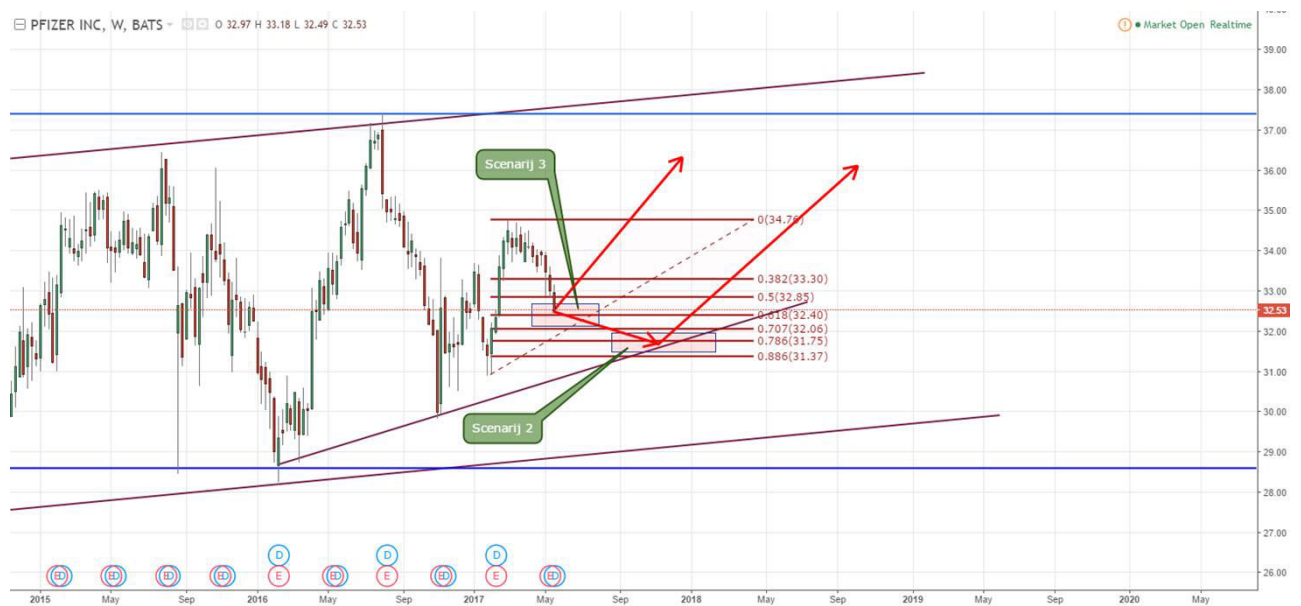

Scenarij 3:

Prema scenariju 3 očekuje se vrlo skoro okretanje padajućeg trenda koji traje već dva mjeseca. Cijena se trenutno nalazi blizu 61.8% Fibbonaci povlačenja od posljednjeg zamaha rasta cijene. Na slici 4. na dnevnom grafikonu može se vidjeti strmija donja linija od one koja se može vidjeti na tjednom grafikonu formirana padovima cijene u studenome 2016. godine i krajem siječnja 2017. godine. Zona Fibbonaci povlačenja od 61.8% podudara se sa ovom linijom. Očekuje se kratkotrajni pad cijene do ove zone podudaranja. Kada cijena dosegne ove razine očekuje se odbijanje i formiranje novog uzlaznog trenda i daljnji rast cijene, te se preporuča kupnja dionice po cijeni od \$32.8.

PFE (1D grafikon) – Slika 4



Izvor: www.tradingview.com

Zaključak:

Prema svim pokazateljima tehničke analize preporuča se kupnja ove dionice. Preporuča se postepeni ulazak u poziciju uzimajući u obzir navedena tri scenarija kako bi se dionica kupila u pravom trenutku po najpovoljnijoj cijeni, te kako bi se izgradila optimalna long pozicija.

Ukoliko kretanje cijene probije donju granicu sporo uzlaznog kanala vidljivog na slici 1., te ukoliko se dogodi proboj i uspješno testiranje razine potpore na \$28.8 preporuča se izlazak iz long pozicije.

Josip Bago